

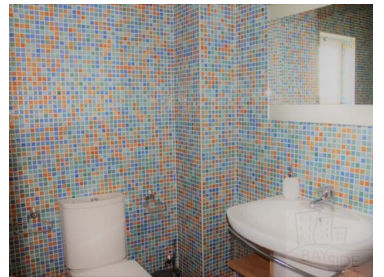

Quarteira - Apartamento



2

Quartos



2

Casas de banho



31

Área (m²)



Garagem

650 € / Semana

(EUR €)

Praia da Falésia

Apartamento localizado no nobre setor a norte da Marina, a 10 minutos a pé da praia da falésia e muito próxima de restaurantes, lojas e supermercados com vista para a piscina, ideal como habitação permanente, casa de férias ou investimento.

O apartamento é composto por 2 quartos muito amplos e luminosos com saída direta para a varanda, duas casas de banho sendo uma em suite, sala de estar e jantar, cozinha totalmente equipada com electrodomésticos, mobilada, louças, roupas de cama e banho. Dispõe ainda de lugar de garagem e arrecadação.

Exteriores do edifício recentemente reparados com isolamento e pintura nova.

T +351289109527 ¹ · T 935280976 ² · E geral.baysideproperty@gmail.com

Rua do Leste, Centro Comercial Valencia, Quarteira
AMI 16247

¹ (Chamada para rede fixa nacional) | ² (Chamada para rede móvel nacional)



Características da Propriedade

- Garagem
- Ano construção: 2006
- Condomínio fechado
- Arrecadação
- Video porteiro
- Vidros duplos
- Localização sossegada
- Banheira de Hidromassagem
- Porta de segurança
- Água da rede
- Licença turística
- Mobilado
- Pisos: 1
- Com estacionamento
- Vista: Vista piscina, Vista urbanização, Vista jardim
- Elevador
- Curta distância a pé da praia
- Área de estacionamento
- Barbecue
- Orientação solar: Norte, Este
- Varanda

T +351289109527 ¹ · T 935280976 ² · E geral.baysideproperty@gmail.com

Rua do Leste, Centro Comercial Valencia, Quarteira
AMI 16247

¹ (Chamada para rede fixa nacional) | ² (Chamada para rede móvel nacional)